



**GOVERNO DO DISTRITO FEDERAL
SECRETARIA DE ESTADO DE PLANEJAMENTO, ORÇAMENTO E GESTÃO
SUBSECRETARIA DE GESTÃO DE PESSOAS
COORDENAÇÃO DE CARREIRAS E PROVIMENTO**

CARREIRA MAGISTERIO PUBLICO

PERFIL DA CARREIRA NA FOLHA DE PAGAMENTO

CARGOS	QUANTITATIVO DE CARGOS						REMUN. DE TABELA 40 HRS SEMANAIS		TEMPO (MÉDIA) EM ANOS*		DISTR. DOS CARGOS OCUP.		QUANTITATIVO			
	DEFINIDO EM LEI		OCUPADOS		VAGOS		INICIAL	FINAL	SERVIÇO	IDADE	MASC	FEM	APOSENTADORIAS		PENSÕES	
	EM N.º	EM %	EM N.º	EM %	EM N.º	EM %							EM N.º	EM %	EM N.º	EM %
PROFESSOR DE EDUC. BÁSICA	36000	96,77%	28.910	97,55%	7.090	93,75%	3.963,05	8.921,24	11	45	46	681	15.185	98,04%	1.572	98,37%
PEDAGOGO-ORIENT. EDUCACIONAL	1200	3,23%	727	2,45%	473	6,25%	5.016,52	8.921,24	13	44	6.971	21.939	304	1,96%	26	1,63%
Total da Carreira	37.200	-	29.637	-	7.563	-	4.489,79	8.921,24	12	45	7.017	22.620	15.489	-	1.598	-

DISTRIBUIÇÃO DOS CARGOS

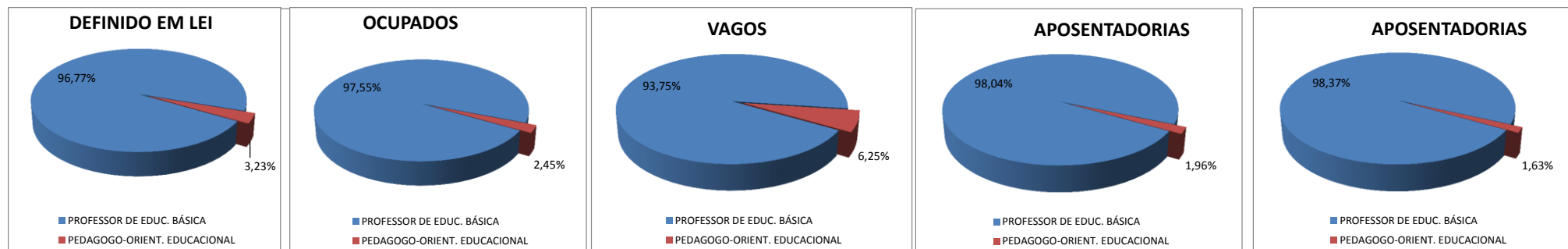

Ocupação dos Cargos por Faixa Etária

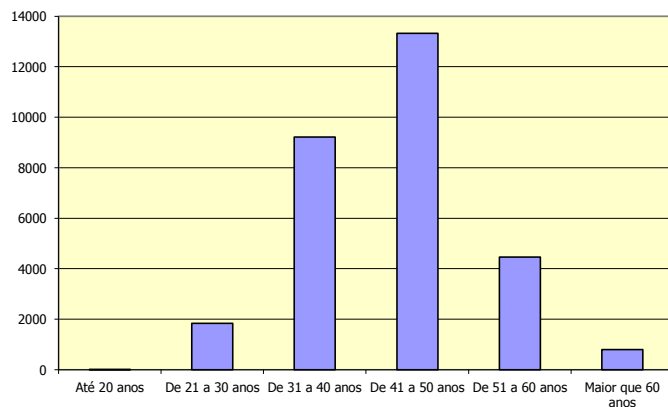

Ocupação dos Cargos por Sexo

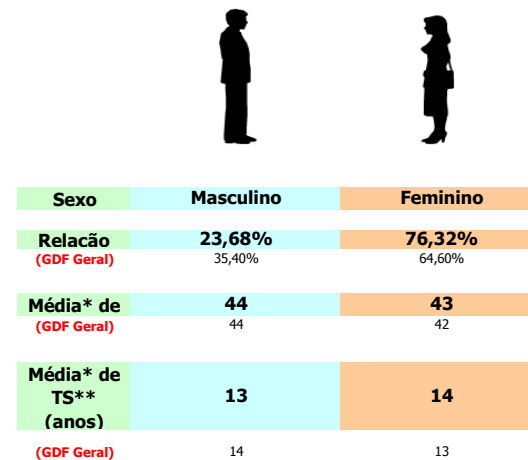

* Média em anos

** Tempo de Serviço